

PROFILO

Il Diplomato di istruzione professionale dell'indirizzo Servizi socio-sanitari possiede le competenze necessarie per organizzare ed attuare interventi adeguati alle esigenze socio-sanitarie di persone e comunità, per la promozione della salute e del benessere bio-psico-sociale.

È in grado di:

- partecipare alla rilevazione dei bisogni socio-sanitari del territorio attraverso l'interazione con soggetti istituzionali e professionali;
- rapportarsi ai competenti Enti pubblici e privati anche per orientare l'utenza verso idonee strutture;
- intervenire nella gestione dell'impresa socio-sanitaria e nella promozione di reti di servizio per attività di assistenza e di animazione sociale;
- applicare la normativa vigente relativa alla privacy e alla sicurezza sociale e sanitaria;
- organizzare interventi a sostegno dell'inclusione sociale di persone, comunità e fasce deboli;
- interagire con gli utenti del servizio e predisporre piani individualizzati di intervento;
- individuare soluzioni corrette ai problemi organizzativi, psicologici e igienicosanitari della vita quotidiana;
- utilizzare metodi e strumenti di valutazione e monitoraggio della qualità del servizio erogato nell'ottica del miglioramento e della valorizzazione delle risorse.

A conclusione del percorso quinquennale, il diplomato nei Servizi socio-sanitari consegue i risultati di apprendimento di seguito specificati in termini di competenze:

1. Utilizzare metodologie e strumenti operativi per collaborare a rilevare i bisogni socio-sanitari del territorio e concorrere a predisporre ed attuare progetti individuali, di gruppo e di comunità.
2. Gestire azioni di informazione e di orientamento dell'utente per facilitare l'accessibilità e la fruizione autonoma dei servizi pubblici e privati presenti sul territorio.
3. Collaborare nella gestione di progetti e attività dell'impresa sociale ed utilizzare strumenti idonei per promuovere reti territoriali formali ed informali.
4. Contribuire a promuovere stili di vita rispettosi delle norme igieniche, della corretta alimentazione e della sicurezza, a tutela del diritto alla salute e del benessere delle persone.
5. Utilizzare le principali tecniche di animazione sociale, ludica e culturale.
6. Realizzare azioni, in collaborazione con altre figure professionali, a sostegno e a tutela della persona con disabilità e della sua famiglia, per favorire l'integrazione e migliorare la qualità della vita.
7. Facilitare la comunicazione tra persone e gruppi, anche di culture e contesti diversi, attraverso linguaggi e sistemi di relazione adeguati.
8. Utilizzare strumenti informativi per la registrazione di quanto rilevato sul campo.
9. Raccogliere, archiviare e trasmettere dati relativi alle attività professionali svolte ai fini del monitoraggio e della valutazione degli interventi e dei servizi.

...nel nostro progetto gli ALTRI



SERVIZI

- **Progetto C.I.C**
- **Orientamento**
- **Help**
- **Recupero carenze**
- **Riallineamento**

PROGETTI

- **Accoglienza alunni classi prime**
- **Integrazione alunni stranieri**
- **Integrazione degli alunni diversamente abili**
- **Progetto volontariato**
- **Educazione alla salute e al benessere**
- **Educazione stradale e acquisizione del certificato di idoneità per la guida del ciclomotore**

**I.S.I.S.
MARIAGRAZIA MAMOLI**

Via Brembilla 3-24129 Bergamo

Tel.: 035260525

Fax: 0352650858

<http://www.isismamolibergamo.it>



I.S.I.S.

MARIAGRAZIA

MAMOLI

BERGAMO

Una goccia un'idea, tante gocce un Progetto...



**PROFESSIONALE
PER I SERVIZI SOCIO-SANITARI**



...nel nostro progetto gli ALTRI



PROFESSIONALE SERVIZI SOCIO-SANITARI

Quadro orario

	1° Biennio		2° biennio		V
	I	II	III	IV	
Attività e insegnamenti dell'area generale					
Lingua e letteratura italiana	4	4	4	4	4
Lingua inglese	3	3	3	3	3
Storia	2	2	2	2	2
Matematica	4	4	3	3	3
Diritto ed economia	2	2			
Scienze Integrate (Scienze della terra e Biologia)	2	2			
Scienze motorie e Sportive	2	2	2	2	2
Religione cattolica o Attività alternative	1	1	1	1	1
Totale ore	20	20	15	15	15

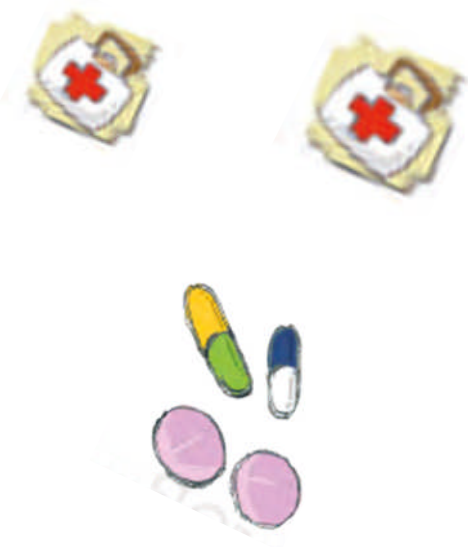

Quadro orario

	1° Biennio		2° biennio		V
	I	II	III	IV	
Attività e insegnamenti di indirizzo					
Scienze integrate (Fisica)	2				
Scienze integrate (Chimica)		2			
Scienze umane e sociali di cui in compresenza 2*	4	4			
Elementi di storia dell'arte ed espressioni grafiche di cui in compresenza 1*	2**				
Educazione musicale di cui in compresenza 1*		2			
Metodologie operative	2**	2**	3**		
Seconda lingua straniera	2	2	3	3	3
Igiene e cultura medico-sanitaria			4	4	4
Psicologia generale ed applicata			4	5	5
Diritto e legislazione socio-sanitaria			3	3	3
Tecnica amministrativa ed economia sociale				2	2
Totale ore	12	12	17	17	17
Totale Complessivo ore	32	32	32	32	32

(*) L'attività didattica di laboratorio caratterizza l'area di indirizzo dei percorsi degli Istituti professionali, le ore indicate con asterisco sono riferite alle attività di laboratorio che prevedono la compresenza degli insegnanti tecnico-pratici.

(**) Insegnamento affidato al docente tecnico-pratico